

# Trailer und Container (History und Berichte)



Trailer und Container werden mit den Meldungstypen 10.060 und 10.061 vom Fahrzeug als auf- und abgeladen gemeldet.

Zu allen Trailern, die mit einem Fahrzeug mitfahren, also aufgeladen sind, werden alle Fahrzeugpositionen als historische Daten zusätzlich abgespeichert.

Diese Trailerspurdaten sowie die Statusmeldungen ermöglichen einen entsprechenden Bericht.

The screenshot displays the DATCOM fleet management software interface. The top section shows the title 'Trailer und Container: [Container 4] - Mozilla Firefox' and the URL 'localhost/FleetMan/datcom/Trailer/TriList.aspx?TriId=Container\_4'. The main area is divided into a map on the left and a data table on the right. The map shows a route through Germany with various locations marked. The data table lists the following information for each container:

Name	Datum	Status	Ort	Fahrzeug	Fahrer
Container 4	04.04.2012 12:11:00	Aufgeladen	D-03054 Büdingen Rinderbügen, L3010	FS Demo 49..S_test	Rudi Fenske
Container 4	04.04.2012 11:52:28	28kmh (68° O)	D-30088 Hünfeld Stendorf	FS Demo 49..S_test	Rudi Fenske
Container 4	04.04.2012 11:52:28	abgeladen	D-30088 Hünfeld Stendorf	FS Demo 49..S_test	Rudi Fenske
Container 4	04.04.2012 11:59:36	38kmh (53° NO)	D-30199 Rotenburg an der Fulda Wüstefeld, L3336	FS Demo 49..S_test	Rudi Fenske
Container 4	04.04.2012 11:49:10	138kmh (174° S)	D-97737 Gemünden am Main Adelsberg	FS Demo 49..S_test	Rudi Fenske
Container 4	04.04.2012 11:49:10	Aufgeladen	D-97737 Gemünden am Main Adelsberg	FS Demo 49..S_test	Rudi Fenske
Container 4	04.04.2012 11:46:15	138kmh (174° S)	D-97737 Gemünden am Main Adelsberg	FS Demo 49..S_test	Rudi Fenske
Container 4	04.04.2012 11:46:15	Aufgeladen	D-97737 Gemünden am Main Adelsberg	FS Demo 49..S_test	Rudi Fenske
Container 4	04.04.2012 11:45:43	138kmh (174° S)	D-30272 Niederaula	FS Demo 49..S_test	Rudi Fenske
Container 4	04.04.2012 11:45:43	Aufgeladen	D-30272 Niederaula	FS Demo 49..S_test	Rudi Fenske
Container 4	04.04.2012 11:12:57	160kmh (168° S)	D-03776 Mömbris Mensengessass	FS Demo 49..S_test	Rudi Fenske
Container 4	04.04.2012 11:12:57	abgeladen	D-03776 Mömbris Mensengessass	FS Demo 49..S_test	Rudi Fenske
Container 4	04.04.2012 11:12:55	148kmh (147° SO)	D-34026 Neukirchen Asterode	FS Demo 49..S_test	Rudi Fenske
Container 4	04.04.2012 11:12:55	abgeladen	D-34026 Neukirchen Asterode	FS Demo 49..S_test	Rudi Fenske
Container 4	04.04.2012 11:12:53	65kmh (313° NW)	D-30359 Herbststein Rufeld	FS Demo 49..S_test	Rudi Fenske
Container 4	04.04.2012			FS Demo	Rudi

## Darstellung

Der gewählte Trailer wird mit seinen Daten in der Liste dargestellt. Die letzten und neusten Daten befinden sich dabei am Anfang der Liste, ältere Daten sind fortlaufend weiter nach unten einsortiert, nach deren Empfangsdatum.

## Status-Symbole

### **Aufgeladen**

In der Tabelle werden Zeit und Ort des Trailers dargestellt, wann und wo er aufgeladen wurde. Das dafür zuständige Fahrzeug und der Fahrer sind eingetragen, ebenso der Ort.

### **Abgeladen**

In der Tabellenzeile werden Zeit und Ort des Trailers dargestellt, wann und wo er abgeladen wurde. Das für diese Aktion zuständige Fahrzeug und der zugehörige Fahrer, sowie der Ort sind eingetragen.

### **Mitfahrend**

Nach dem Aufladen eines Trailers wird der Trailer normalerweise mit dem Fahrzeug mitfahren. Dieser Status wird bei aufgeladenen Trailern mit unterschiedlichen Richtungssymbolen dargestellt. Je nach Richtung und Geschwindigkeit des Fahrzeuges kann sich das Aussehen des Symbols ändern.



Geschwindigkeit < 5 km/h



Geschwindigkeit >= 5km/h, Richtung Nordost (45° NO)

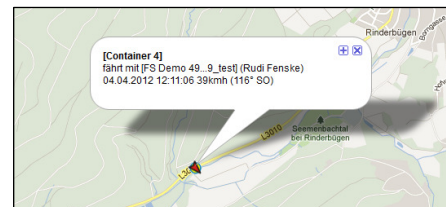

## Spalten

### Statussymbol



Das Statussymbol zeigt den zur Zeile gehörenden Status an und wird auch in der Karte eingezeichnet.



ein Klick auf das Symbol zentriert die Karte auf die Position der Statusmeldung und zeigt Zusatzinformationen an.

Name	Datum	Status	Ort	Fahrzeug	Fahrer
 Container 4	04.04.2012 12:11:06	Aufgeladen	D-63654 Böttingen Rinderbügen, L3010	FS Demo 49...9_test	Rudi Fenske
 Container 4	04.04.2012 11:52:28	28kmh (68° O)	D-36088 Hünfeld Stendorf	FS Demo 49...9_test	Rudi Fenske
 Container 4	04.04.2012 11:52:28	abgeladen	D-36088 Hünfeld Stendorf	FS Demo 49...9_test	Rudi Fenske
 Container 4	04.04.2012 11:50:36	38kmh (63° NO)	D-36199 Rotenburg an der Fulda Wüstefeld, L3336	FS Demo 49...9_test	Rudi Fenske
 Container 4	04.04.2012 11:49:10	138kmh (174° S)	D-97737 Gemünden am Main Adelsberg	FS Demo 49...9_test	Rudi Fenske
 Container 4	04.04.2012 11:46:15	Aufgeladen	D-97737 Gemünden am Main Adelsberg	FS Demo 49...9_test	Rudi Fenske
 Container 4	04.04.2012 11:46:15	138kmh (174° S)	D-97737 Gemünden am Main Adelsberg	FS Demo 49...9_test	Rudi Fenske
 Container 4	04.04.2012 11:46:15	Aufgeladen	D-97737 Gemünden am Main Adelsberg	FS Demo 49...9_test	Rudi Fenske

### Name

Der Name des Trailers oder Containers.

### Datum der Meldung

Datum und Uhrzeit der Status- oder Positionsmeldung des Fahrzeuges.

### Statusstext

Je nach Status kann hier der Statusstext „aufgeladen“, „abgeladen“ oder bei einer Mitfahrt Geschwindigkeit und Richtung des transportierenden Fahrzeuges eingetragen sein.

### Ort

Geocodierte Position der Meldung des Fahrzeuges.

## Fahrzeug

Name des Fahrzeuges

## Fahrer

Name des Fahrers

## Steuerung und Auswertungen

Mit den Symbolen rechts oben sind weitere Auswertungen möglich.

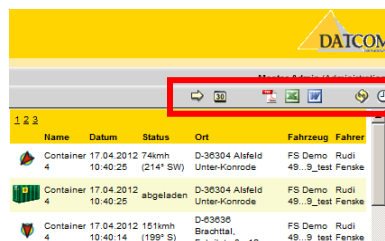

Name	Datum	Status	Ort	Fahrzeug	Fahrer
Container 4	17.04.2012 10:40:25	74kmh (214° SW)	D-36304 Alsfeld Unter-Konrode	FS Demo 49..._9_test	Rudi Fenske
Container 4	17.04.2012 10:40:25	abgeladen	D-36304 Alsfeld Unter-Konrode	FS Demo 49..._9_test	Rudi Fenske
Container 4	17.04.2012 10:40:14	151kmh (199° S)	D-63636 Brachtal, Fabrikstraße 12	FS Demo 49..._9_test	Rudi Fenske



### Datum von – bis

Die Daten werden jeweils für einem Tag von 00:00:00 Uhr bis zu einem Tag 24:00:00 Uhr angezeigt. Als Grundeinstellung ist jeweils der aktuelle Tag vorgegeben.

Wählen Sie einen Zeitraum aus, von dem Daten dargestellt werden sollen.

Betätigen Sie

1. **OK, anwenden**
2. **Schließen**, wenn Sie keine Änderungen mehr machen wollen

3. den **Refresh-Knopf** der Seite, damit die Änderung wirksam wird

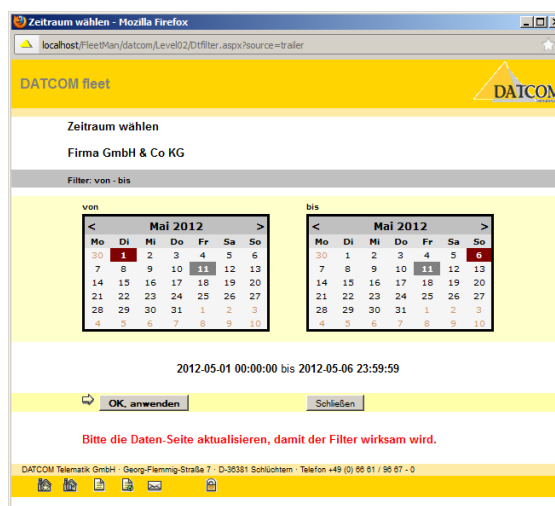

Zeitraum wählen - Mozilla Firefox

localhost:8080/FlleetMan/Datcom/Level02/Dfilter.aspx?source=trailer

DATCOM fleet

Zeitraum wählen

Firma GmbH & Co KG

Filter: von - bis

von: 

<	Mai 2012						>
Mo	Di	Mi	Do	Fr	Sa	So	
30	1	2	3	4	5	6	
7	8	9	10	11	12	13	
14	15	16	17	18	19	20	
21	22	23	24	25	26	27	
28	29	30	31	1	2	3	
4	5	6	7	8	9	10	

bis: 

<	Mai 2012						>
Mo	Di	Mi	Do	Fr	Sa	So	
30	1	2	3	4	5	6	
7	8	9	10	11	12	13	
14	15	16	17	18	19	20	
21	22	23	24	25	26	27	
28	29	30	31	1	2	3	
4	5	6	7	8	9	10	

2012-05-01 00:00:00 bis 2012-05-06 23:59:59

OK, anwenden Schließen

Bitte die Daten.Seite aktualisieren, damit der Filter wirksam wird.

DATCOM Telematik GmbH · Georg-Flemmig-Straße 7 · D-36381 Schlichtern · Telefon +49 (0) 55 81 / 95 87 - 0



### Manueller Refresh

damit die Seite vom Server neu erstellt wird, betätigen Sie den Refresh-Button. Der Server erstellt die Seite neu mit den aktuellen Daten des Fahrzeuges.



### Automatischer Refresh

Automatisch neu erstellt wird eine Seite mit dem Seiten-Timer. Der Timer hat die Eigenschaft, nach Ablauf einer gewissen Zeit die Seite neu anzufordern und darzustellen. Die Zeit wird vom System-Administrator vorgegeben.

Manuelles Betätigen des Symbols fordert die Seite sofort neu an.

## Berichte

Die Daten des dargestellten Trailers werden für den gewählten Zeitraum nach Tagen sortiert als Bericht erstellt.



PDF-Dokumente



XLS-Dokumente



Word-Dokumente

Beispiel als PDF-Dokument:

2012-04-12		Aktion	Ort	Fahrzeug (Fahrer)	Standzeit (K/L)	Fahrtzeit (K/L)
06:30:10	aufgeladen		D-36419 Geisa Spahl	FS Demo 49..._9_test (Rudi Fenske)	00:59:23 / 00:00:33	-
08:38:38	abgestellt		D-34630 Schwarzenbom Kämmershagen	FS Demo 49..._9_test (Rudi Fenske)	-	7T 22:37:15 / 00:08:28
09:40:02	abgestellt		D-35325 Mücke Ober-Ohmen, Brunnegasse 4	FS Demo 49..._9_test (Rudi Fenske)	-	7T 22:37:15 / 00:08:28
12:37:04	abgestellt		D-36129 Gersfeld Hettenhausen	FS Demo 49..._9_test (Rudi Fenske)	-	7T 22:37:15 / 00:08:28
2012-04-13		Aktion	Ort	Fahrzeug (Fahrer)	Standzeit (K/L)	Fahrtzeit (K/L)
14:34:06	aufgeladen		D-63579 Freigericht, Barbarossastraße	FS Demo 49..._9_test (Rudi Fenske)	1T 05:54:54 / 1T 04:55:31	-
14:34:32	abgestellt		D-36341 Lauterbach Frischborn, Im Lautergrund	FS Demo 49..._9_test (Rudi Fenske)	-	7T 22:37:38 / 00:00:23
15:09:06	aufgeladen		D-07450 Arnstein Sachserhof	FS Demo 49..._9_test (Rudi Fenske)	1T 06:26:28 / 00:31:34	-
15:06:25	abgestellt		D-36318 Schwalmtal Rainrod	FS Demo 49..._9_test (Rudi Fenske)	-	7T 22:37:57 / 00:00:19
15:07:34	aufgeladen		D-97762 Hammelburg Gauaschach, Am Wurmberg 3	FS Demo 49..._9_test (Rudi Fenske)	1T 06:27:37 / 00:01:09	-
15:07:38	abgestellt		D-36325 Feldatal Köddingen	FS Demo 49..._9_test (Rudi Fenske)	-	7T 22:38:01 / 00:00:04
15:07:41	aufgeladen		D-36320 Kirtorf Heimershausen	FS Demo 49..._9_test (Rudi Fenske)	1T 06:27:40 / 00:00:03	-
15:07:43	abgestellt		D-63825 Schöllkrippen Hofstädten	FS Demo 49..._9_test (Rudi Fenske)	-	7T 22:38:03 / 00:00:02
15:07:46	aufgeladen		D-36154 Neuhof Zwickmühle	FS Demo 49..._9_test (Rudi Fenske)	1T 06:27:43 / 00:00:03	-
15:07:49	abgestellt		D-36163 Poppenhausen, Lahmenhof 2	FS Demo 49..._9_test (Rudi Fenske)	-	7T 22:38:06 / 00:00:03
2012-04-17		Aktion	Ort	Fahrzeug (Fahrer)	Standzeit (K/L)	Fahrtzeit (K/L)
10:39:50	aufgeladen		D-34621 Frieledorf Vema, Salzmarkt 16	FS Demo 49..._9_test (Rudi Fenske)	5T 01:59:44 / 3T 19:32:01	-
10:40:00	abgestellt		D-36369 Lautertal Eichenrod	FS Demo 49..._9_test (Rudi Fenske)	-	7T 22:38:16 / 00:00:10
10:40:14	aufgeladen		D-63636 Brachtal, Fabrikstraße 12	FS Demo 49..._9_test (Rudi Fenske)	5T 01:59:58 / 00:00:14	-
10:40:25	abgestellt		D-36304 Aisfeld Unter-Konrode	FS Demo 49..._9_test (Rudi Fenske)	-	7T 22:38:27 / 00:00:11

Zeitraum: 2012-04-04 10:02:00 bis 2012-04-17 10:40:25 (13T 00:38:25)  
Standzeit: 5T 01:59:58 (36,02%)  
Fahrtzeit: 7T 22:38:27 (60,98%)

Seite 2 von 2 by DATCOM Telematik GmbH

## Informationen in der Fußzeile

Links unten sind weiterführende Verknüpfungen vorhanden, sowie der Button zum abmelden (ausloggen) aus der Anwendung.

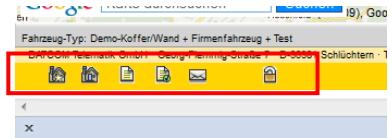

Zur übergeordneten **Server-Seite**, falls vorhanden. Eventuell können hier Downloads, Support, Hilfen und weiterführende übergeordnete Verknüpfungen vorhanden sein. Der Benutzer bleibt angemeldet.



Zur **Startseite** der Applikation. Dies ist normalerweise die definierte Basisseite, die direkt nach einem Login angesteuert wird. Der Benutzer bleibt angemeldet.



Zur **Impressumseite** des Mandanten (Kunden).



Zur **Haftungsseite** des Mandanten (Kunden).



Öffnet eine vordefinierten **Mailto**-Link zum Senden eine e-mail an den Mandanten (Kunden) oder System-Administrator.



**Logout-Button**, dient zur manuellen Abmeldung und sofortigen Freigabe aller zur Verfügung gestellter Server-Ressourcen. Nach kurzer Zeit wechselt die Applikation wieder in die Anmeldeseite. Es kann sich hier ein Benutzer erneut anmelden.